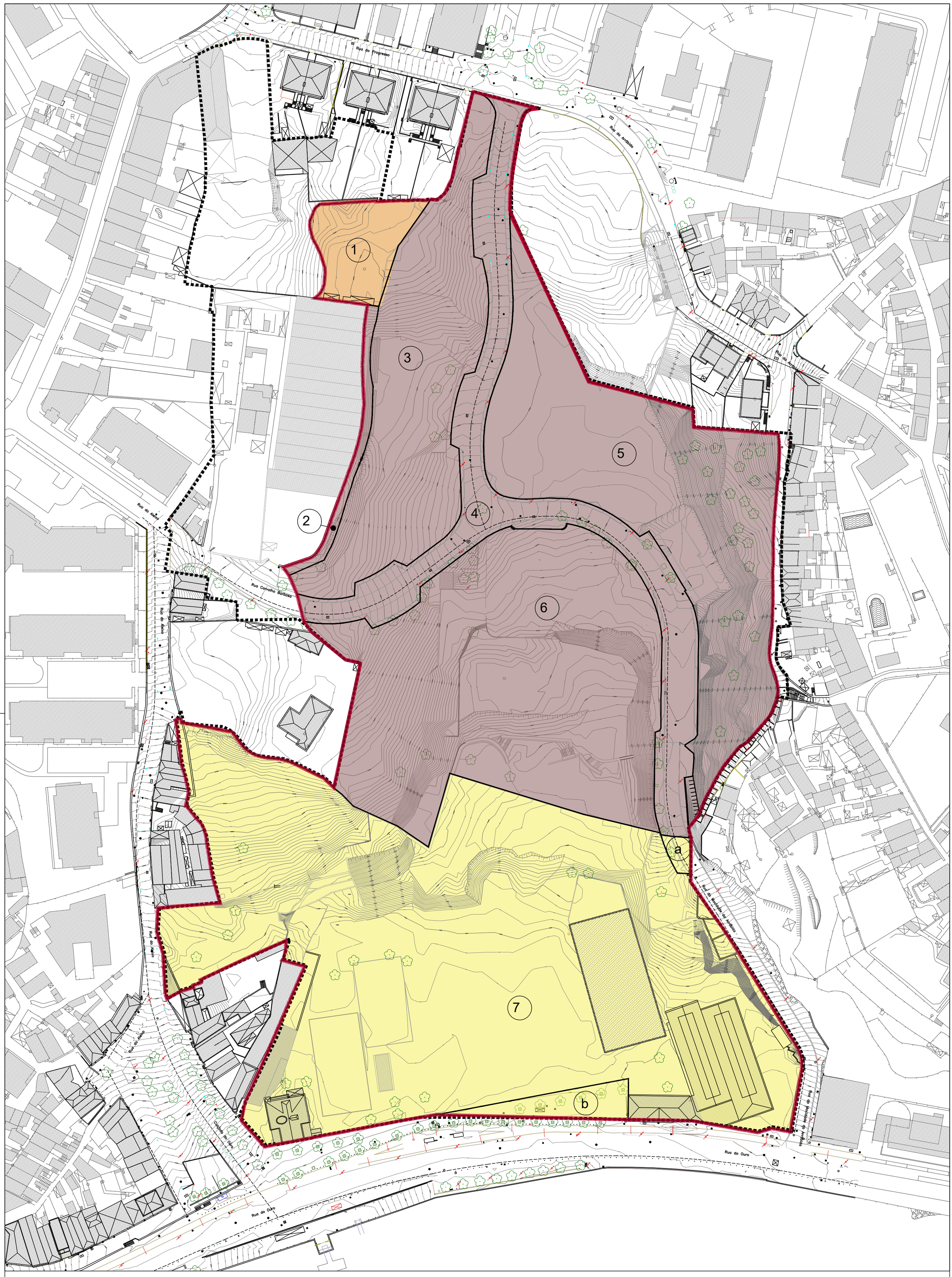

LIMITE DA UOPG5

LIMITE DA UNIDADE DE EXECUÇÃO - 66.553,6 m2

LIMITE DE PARCELAS

X DESIGNAÇÃO DE PARCELAS

ID		Área dentro da área de intervenção (m2)	
Proprietário	Prédio		
A	1	1 400,00	1 400,00
B	2	439,15	36 234,05
	3	6 737,84	
	4	5 775,92	
	5	10 182,51	
	6	13 098,63	
C	7	28 919,56	28 919,56

Porto.

CÂMARA MUNICIPAL DO PORTO

DIREÇÃO MUNICIPAL DE DESENVOLVIMENTO URBANO

DEPARTAMENTO MUNICIPAL DE ESTUDOS E PROJETOS URBANÍSTICOS | DIVISÃO MUNICIPAL DE ESTUDOS URBANÍSTICOS

identificação	DELIMITAÇÃO DE UNIDADE DE EXECUÇÃO UE1 | UOPG 5 - ALEIXO	data	MAIO 2024
local	Aleixo (União de freguesias de Lordelo do Ouro e Massarelos)	escala(s)	1:1000
designação	PLANTA DE DELIMITAÇÃO E CADASTRO ORIGINAL	identificação	P1 versão 1
processo	NUP/37043/2024/CMP	gestor	Manuela Pacheco

ETRS89/PT-TM06 I Cobertura fotográfica - 2014